

1 PLANTA DE LAYOUT
1:75

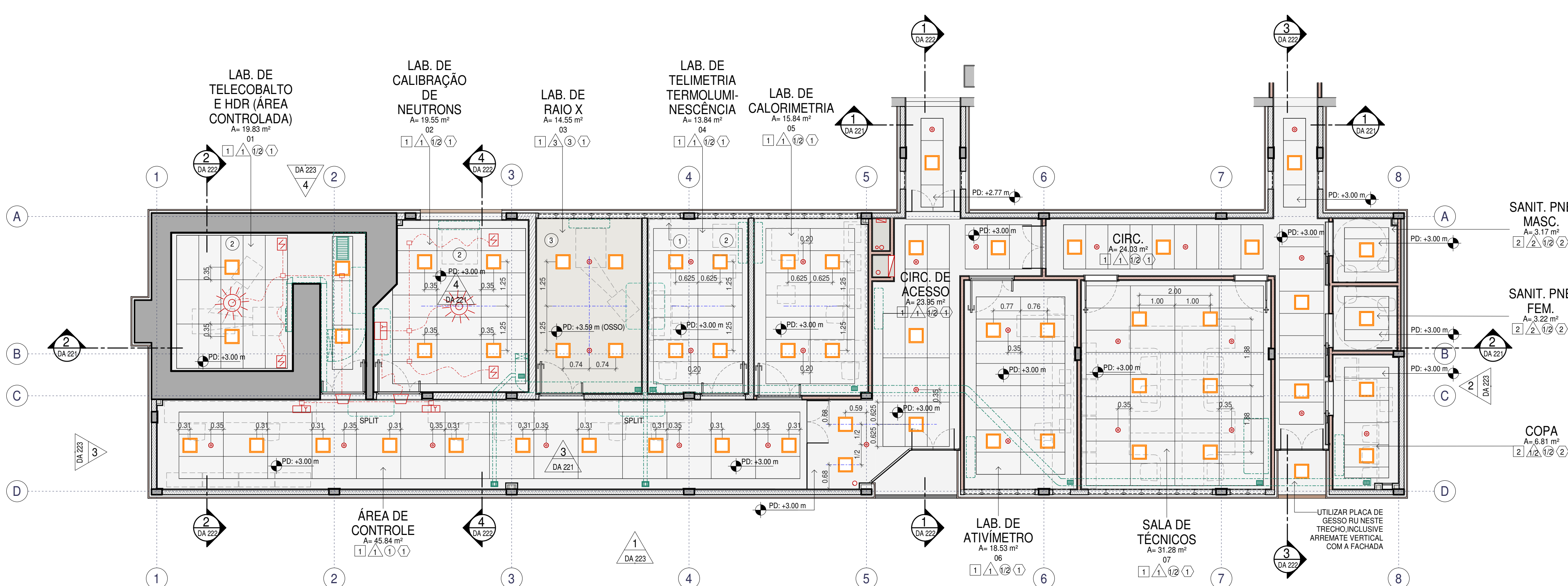

2 PLANTA DE TETO REFLETIDO
1:75

Notas:

- TODAS AS COTAS ESTÃO EM METROS, EXCETO ONDE INDICADO O CONTRÁRIO. FAVOR NÃO TIRAR MEDIDAS COM ESCALA;
- QUALQUER DÚVIDA ENTRAR EM CONTATO COM O ARQUITETO RESPONSÁVEL. FAVOR NÃO TIRAR MEDIDAS COM ESCALA;
- DESENHOS DE REFERÊNCIA: "PHL A 2", "C URB 170", "C URB 211", "PHL A 7", "PHL A 9", "PHL A 11", "PHL A 01", "CPC 5 02", "DESENHOS DO PROJETO DE ESTRUTURAS: EST 01 - FUNDACÕES-V2004", EST 02 - SAPATAS-V2004", EST 03 - PILARES-V2004", EST 04 - FORMA TERREO-V2004", EST 05 - VIGAS TERREO-V2004", EST 06 - FORMA COBERTURA-V2004", EST 07 - VIGAS COBERTURA-V2004", EST 08 - LAJES DE COBERTURA-V2004", EST 09 - BUNKER-V2004", EST 10 - POSICIONAMENTO DOS EQUIPAMENTOS DEVE AINDA SER CONFERIDO E AJUSTADO JUNTO A UNIDADE

Legenda de símbolos gráficos:

- INDICAÇÃO DE INÍCIO DE PAGINAÇÃO
- INDICAÇÃO DE CORTE
- INDICAÇÃO DE ELEVACÃO
- INDICAÇÃO DE AMPLIAÇÃO
- INDICAÇÃO DE NÍVEL
- INDICAÇÃO DE DESNÍVEL

Legenda de Paredes:

- EXISTENTE
- À DEMOLIR
- À CONSTRUIR

Legenda de especificações de materiais

- PISO**
 - 1 FORNECIMENTO E COLOCAÇÃO DE PISO VINÍLICO TIPO MANTA, LINHA DECODE, COLEÇÃO "WOOD", COR "NATURAL", REF. "25104000", DA "TARRETT" OU EQUIVALENTE, INCLUSIVE CORDÃO DE SOLDA 30x60cm, REF. 9774 DA "PORTOBELLO" OU EQUIVALENTE (CONSIDERAR REJUNTE EPOXI BRANCO)
 - 2 PORCELANATO COM BORDAS RETIFICADAS, PE 4, SUPERFÍCIE ESMALTADA E ACETINADA, DIM: 60x60cm, LINHA CIMENTO CINZA, REF. 234242 DA "PORTOBELLO" OU EQUIVALENTE (CONSIDERAR REJUNTE EPOXI COR CORDA DA WEBER OU EQUIVALENTE)
 - 3 LAJE IMPERMEABILIZADA EM MEMBRANA LÍQUIDA REF. "SIKAFLEX REFLEX PRO" OU EQUIVALENTE
- PAREDE**
 - 1 PINTURA ACRILICA PREMIUM, ACETINADA, LAVÁVEL, NA COR BRANCO GELADO, DA SUVINIL OU EQUIVALENTE
 - 2 REVESTIMENTO EXTRA CETIM BRANCO NAT. RETIFICADO, DIM: 30x60cm, REF. 9774 DA "PORTOBELLO" OU EQUIVALENTE (CONSIDERAR REJUNTE EPOXI BRANCO)
 - 3 PINTURA ACRILICA ACETINADA NA COR BRANCA
 - 4 REVESTIMENTO EM CIMENTADO LISO COM JUNTAS PLÁSTICAS
 - 5 VIDRO TEMPERADO INCOLOR ESP. 8mm + FERRAGENS DE FIXAÇÃO
 - 6 PAINEL LINEAR EM ALUMÍNIO, FORMADO POR PERIS "U", POSICIONADOS HORIZONTALMENTE, REF. "R830", SEÇÃO DE 30 x 35mm, DA "REFAX" OU EQUIVALENTE, COM ESPAÇAMENTO DE 30mm ENTRE REGIÕES, INCLUSIVE PERIS PORTA-PAINEL AUTOTRANTES.
- TETO**
 - 1 FORRO DE GESSO ACARTONADO TIPO RU (RESISTENTE A UMIDADE) COM PINTURA ACRILICA PREMIUM, ACETINADA, LAVÁVEL, NA COR BRANCO NEVE, DA SUVINIL OU EQUIVALENTE
 - 2 FORRO DE GESSO MODULAR REMOVÍVEL DE 62,5 x 125cm COM PINTURA ACRILICA PREMIUM, ACETINADA, LAVÁVEL, NA COR BRANCO NEVE, DA SUVINIL OU EQUIVALENTE
 - 3 PINTURA ACRILICA PREMIUM, ACETINADA, LAVÁVEL, NA COR BRANCO NEVE, DA SUVINIL OU EQUIVALENTE SOBRE EMBOÇO
- RODAPÊ**
 - 1 RODAPÊ TECNOPERFIL PARA ARREIMATE DE PISO EM MANTA VINÍLICA

Legenda de Instalações:

- ELÉTRICA**
 - QDL
 - VENTILADOR DE TETO
- LUMINOTÉCNICA**
 - LUMINÁRIA DE SOBREPOR P/ LÂMPARA FLUORESCENTE
 - LUMINÁRIA DE SOBREPOR P/ LÂMPARA FLUORESCENTE
 - SUORTE PARA LÂMPADA FLUORESCENTE COMPACTA
- CLIMATIZAÇÃO**
 - EVAPORADORA SPLIT

Legenda de Esquadrias

COD. ESQ.	LAGURA	ALTURA	DESCRIÇÃO	QUANT.
PA1	1.20	2.10	PORTA DE ALUMÍNIO ANODIZADO NATURAL COM PERIS REFORÇADOS E VIDRO LAMINADO 10MM, DE GIRO, DE 2 FOLHAS IGUAIS, MAÇANETA, DOBRADIÇAS E MOLA DE PISO	2
PF1	1.20	2.10	PORTA COM DUAS FOLHAS DESIGUAIS, DE GIRO, EM CHAPA DE AÇO GALVANIZADO, COM PINTURA ESMALTE A BASE DE ÁGUA, REF. "SOMBRA AZUL" DA "SUVINIL" OU EQUIVALENTE, COM VISOR EM VIDRO PONTILHADO, INCLUSIVE TRINCO TIPO EXTERIOR, MAÇANETA, DOBRADIÇAS E FIXADORES PARA MANTÊ-LAS ABERTAS.	4
PF2	1.20	2.10	PORTA COM DUAS FOLHAS DESIGUAIS, DE GIRO, EM CHAPA DE AÇO GALVANIZADO, COM PINTURA ESMALTE A BASE DE ÁGUA, REF. "SOMBRA AZUL" DA "SUVINIL" OU EQUIVALENTE, INCLUSIVE TRINCO TIPO EXTERIOR, MAÇANETA, DOBRADIÇAS E FIXADORES PARA MANTÊ-LAS ABERTAS.	2
PM1	0.90	2.10	PORTA DE MADEIRA, DE GIRO, DE 1 FOLHA, SEMI-OCA, COM VISOR EM VIDRO PONTILHADO, PUXADOR EM BARRA DE APOIO 40cm EM AÇO INOXIDÁVEL REF. 727 da "HIDRONOX", COM ACABAMENTO DA FOLHA EM LAMINADO MELAMÍNICO TEXTURIZADO COR "LAPIS LAZUL" DA "FORMICA" E ADUELA COM PINTURA ESMALTE FOSCA BRANCA	2
PM2	0.95	2.10	PORTA DE CORREIR COM VISOR EM VIDRO PONTILHADO, PUXADOR EM BARRA DE APOIO 40cm EM AÇO INOXIDÁVEL, REF. 727 da "HIDRONOX", E BARRA DE BOMBACHA, REVESTIDA EM LAMINADO MELAMÍNICO TEXTURIZADO COR "LAPIS LAZUL" DA "FORMICA" OU EQUIVALENTE E ADUELAS E ALZADRES COM PINTURA ESMALTE FOSCA BRANCA	3
PM3	0.90	2.10	PORTA DE MADEIRA, DE GIRO, DE 1 FOLHA, SEMI-OCA, COM ACABAMENTO DA FOLHA EM LAMINADO MELAMÍNICO TEXTURIZADO COR "LAPIS LAZUL" DA "FORMICA" E ADUELA COM PINTURA ESMALTE FOSCA BRANCA	2
PV1	1.20	2.10	PORTA DE VIDRO TEMPERADO, PIVOTANTE, DE 2 FOLHAS, COM PUXADOR, DOBRADIÇAS E MOLA DE PISO	3
JA1	0.500	0.710	JANELA DE ALUMÍNIO E VIDRO, TIPO MAXIM-AR	59
JA2	0.500	1.460	JANELA DE ALUMÍNIO E VIDRO, TIPO MAXIM-AR	31

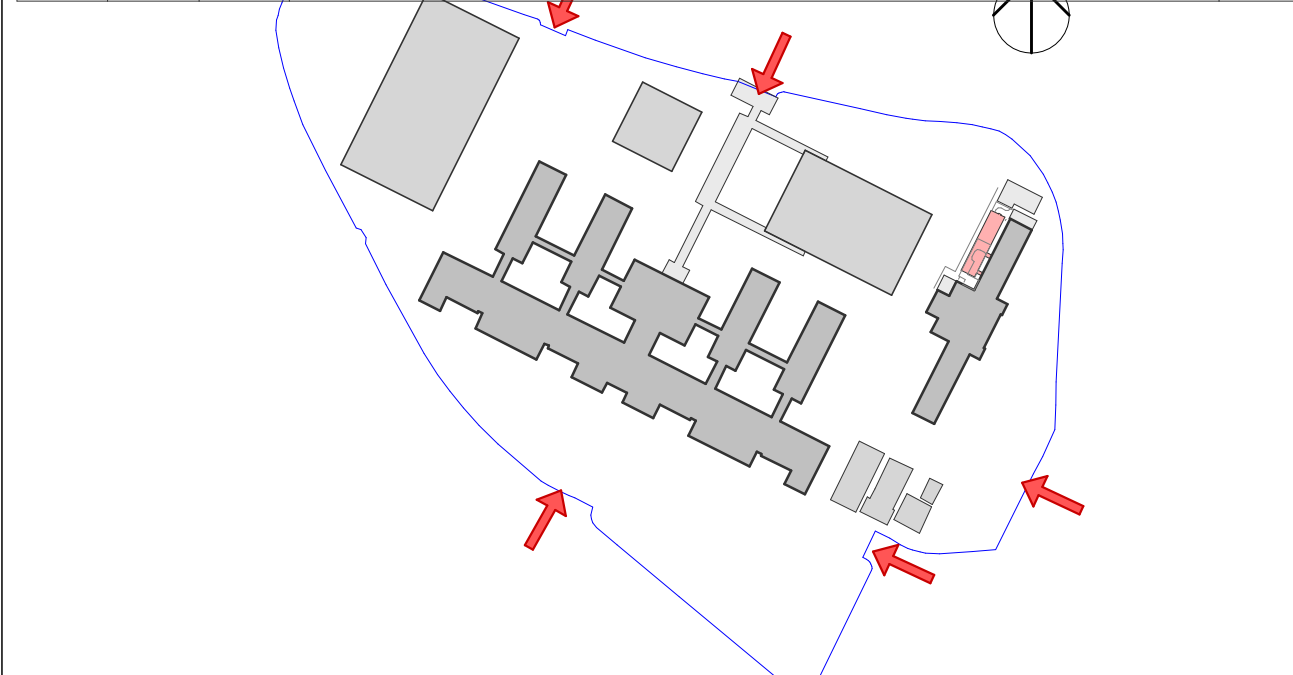

4	AJUSTE DA DIMENSÃO DA PAREDE DE CONCRETO	JACKELINE GARCIA	08/07/2019	
3	COMPATIBILIZAÇÃO PROJETO INCÊNDIO	JACKELINE GARCIA	16/11/2018	
2	COMPATIBILIZAÇÃO	JACKELINE GARCIA	23/03/2019	
1	AJUSTE DO PROJETO DE ACORDO COM SOLICITADO PELA UNIDADE	JACKELINE GARCIA	23/09/2016	

Nº:	Modificação:	Desenho:	Data:	Visto:
-----	--------------	----------	-------	--------

Revisões

Aprovação pelo responsável da Unidade c/ carimbo:	Data:
---	-------

UNIVERSIDADE DO ESTADO DO RIO DE JANEIRO
PREFEITURA DOS CAMPI / DEMOP

Ora:

Unidade:

Projeto:

Assunto:

PAVILHÃO HAROLDO LISBOA DA CUNHA - TÉRREO

LABORATÓRIO DE CIÊNCIAS RADIOLÓGICAS - LCR

DETALHE DE ARQUITETURA

PLANTA DE LAYOUT E PLANTA DE TETO REFLETIDO

Projetado por:

Prancha:

Escala:

Data:

DIARQ / DAENG

4/9

INDICADA

24/03/2015

Arquiteta:

Jackeline Garcia

PHL DA 217 R4